

Loma Larga

Reserva Natural de la Sociedad Civil

COMITÉ ECOLÓGICO

Fuente: CVC
Fotos: Miembros comité
ecológico de Loma Larga

Objetivos

1. Informar sobre el proceso seguido por el Comité Ecológico para responder a la Propuesta presentada en la Asamblea General Ordinaria de 2015
2. Ilustrar cómo el proyecto de Vivienda Ambiental Loma Larga se ajusta a los lineamientos de una Reserva Natural de la Sociedad Civil (RNSC)
3. Procedimiento para que Loma Larga sea una Reserva Natural de la Sociedad Civil (RNSC)



PROPUESTA 2015

“Dada la importancia biológica y de conservación de las áreas comunes de la Parcelación Loma Larga, se propone autorizar al Comité Ecológico para que realice los contactos y análisis de opciones para que las áreas comunes sean reconocidas en el sistema de áreas protegidas del municipio de Santiago de Cali”



Qué es un área protegida ?

Un área definida geográficamente, asignada, regulada y administrada a fin de alcanzar objetivos específicos de conservación

- Conservación *in situ* de la biodiversidad
- Manejo a largo plazo

SINAP-SIDAP-SIMAP

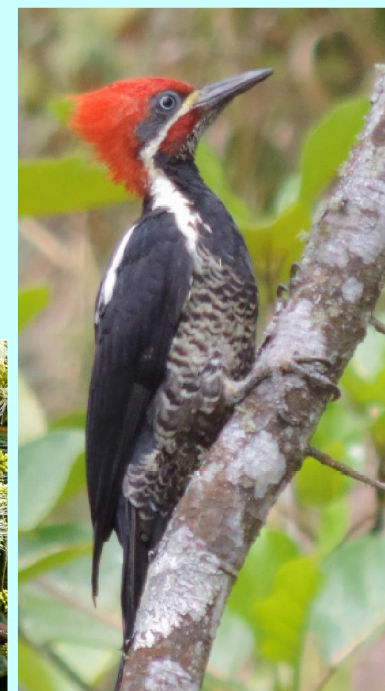



Áreas Protegidas del Valle del Cauca



- Nacionales: 15
- Regionales: 55
- Locales: 78

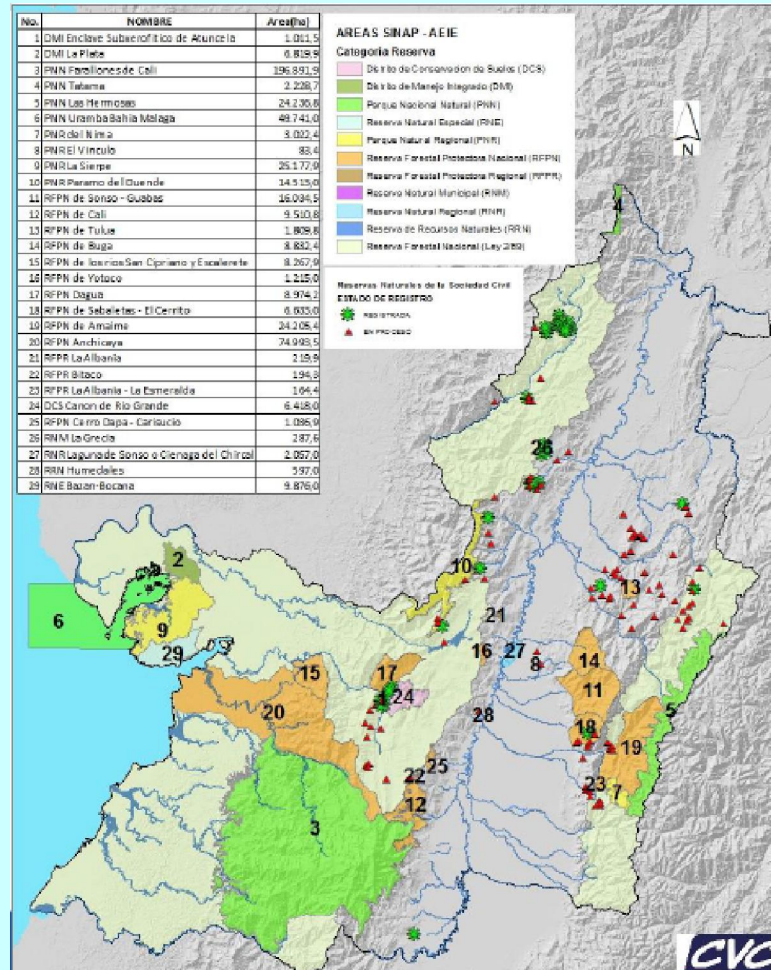

Qué es una Reserva Natural de la Sociedad Civil?

“La Parte o el todo del área de un inmueble que conserve una muestra de un ecosistema natural y sea manejada bajo los principios de la sustentabilidad en el uso de los recursos naturales”. (Ley 99/93)

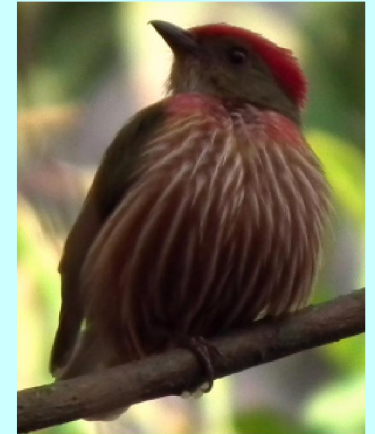

Por qué?

- Altruismo – Voluntad propia
- Incentivos
- Conservar los recursos naturales que son el sustento de la vida en el Planeta.

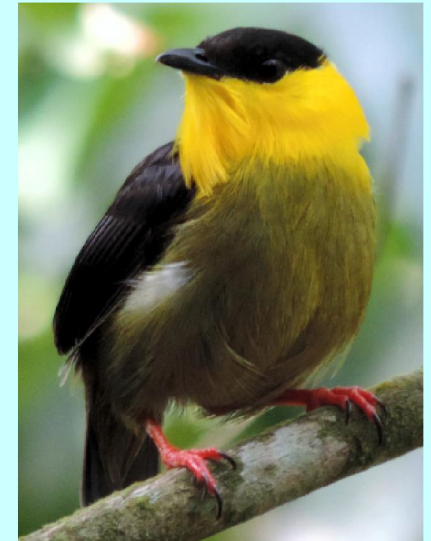

Logros de una Reserva

- Soporte **corredor biológico** y hábitat.
- Conservación de **ecosistemas**.
- Protección de **especies amenazadas**.
- Cumplimiento de **objetivos de conservación**
- **Amortiguación** de impactos en áreas locales
- Tejidos con las **comunidades locales**
- Incremento del **conocimiento del territorio**
- Valoración de **bienes y servicios ambientales**



Loma Larga esta muy cerca de ser una RNSC

- Corredor biológico entre el valle geográfico y zona de amortiguación de PNN Farallones de Cali



Loma Larga esta muy cerca de ser una RNSC

- Conserva un ecosistema de bosques del piedemonte.
- Presta servicios ecosistémicos
- Amortigua impacto en áreas locales

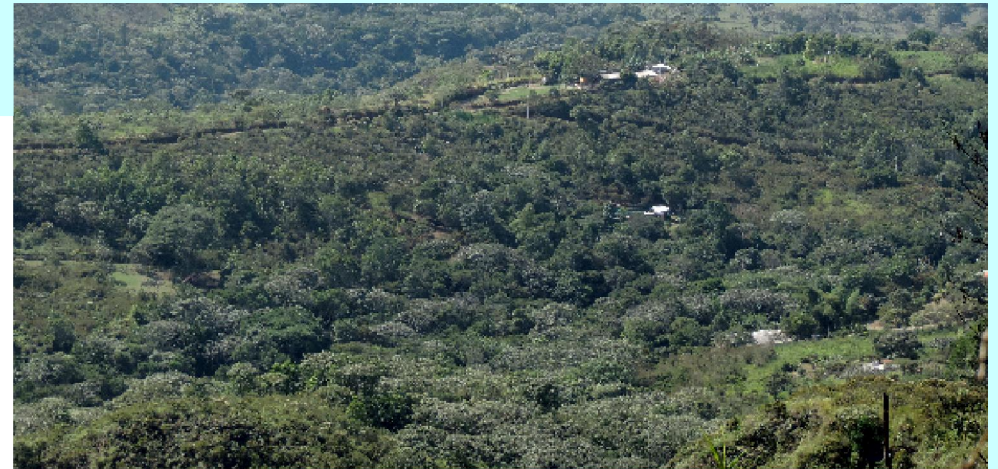

Loma Larga esta muy cerca de ser una RNSC

- Protección de especies amenazadas.
- Cumplimiento de objetivos de conservación

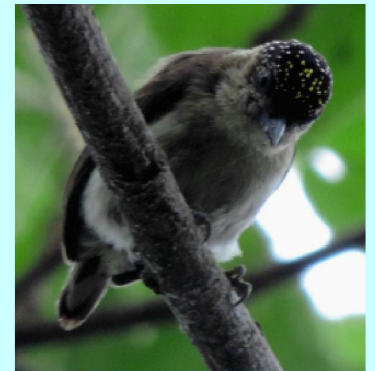

Loma Larga esta muy cerca de ser una RNSC

- Tejido con las comunidades locales

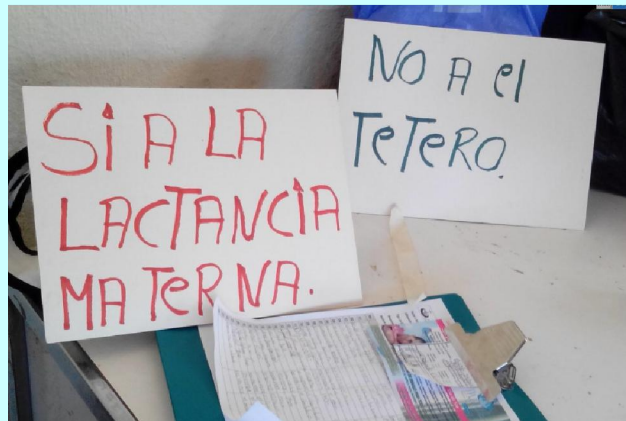

Loma Larga esta muy cerca de ser una RNSC

Incremento del conocimiento del territorio

- Investigaciones realizadas
- Caminatas

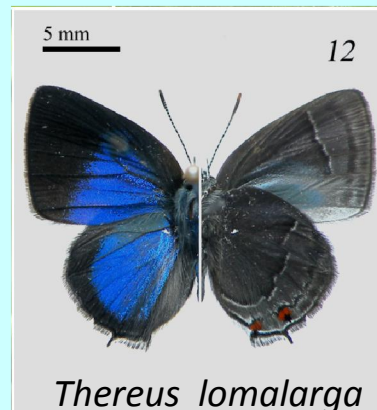
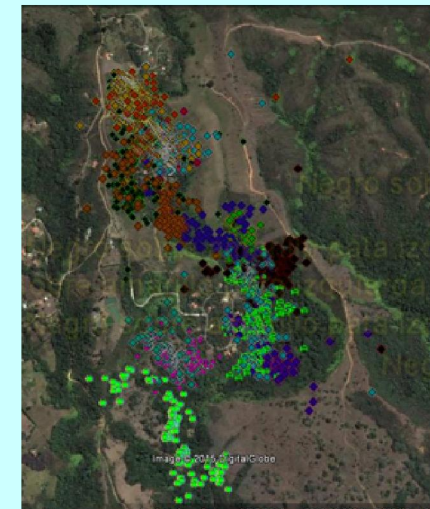
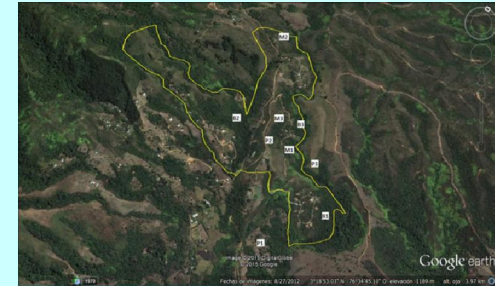
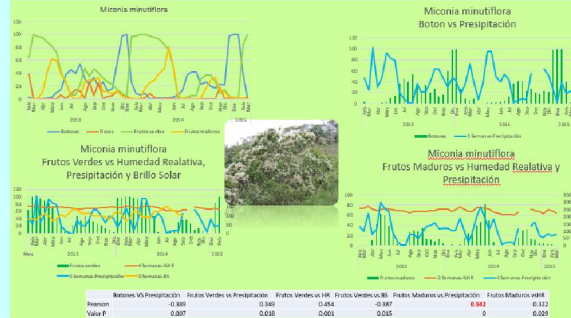

Derechos de los Titulares de las Reservas Naturales de la Sociedad Civil

- A participar en los procesos de planeación de desarrollo
- A ser consultados en caso de ejecución de inversiones que afecten la reserva
- A incentivos económicos, tributarios, servicios ambientales, donaciones



Obligaciones

- **Cumplir** con las normas de conservación ambiental.
- **Adoptar** medidas preventivas ante riesgos potenciales.
- **Informar** a las autoridades ambientales sobre alteraciones del ecosistema natural
- **Informar** a las autoridades ambientales sobre actos de enajenación de inmuebles.

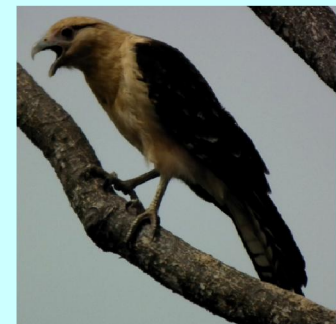
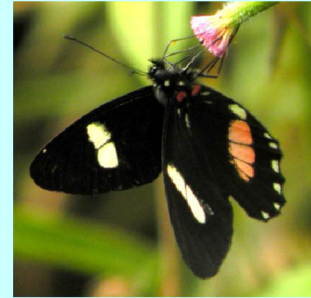

Ruta para registrar la RNSC

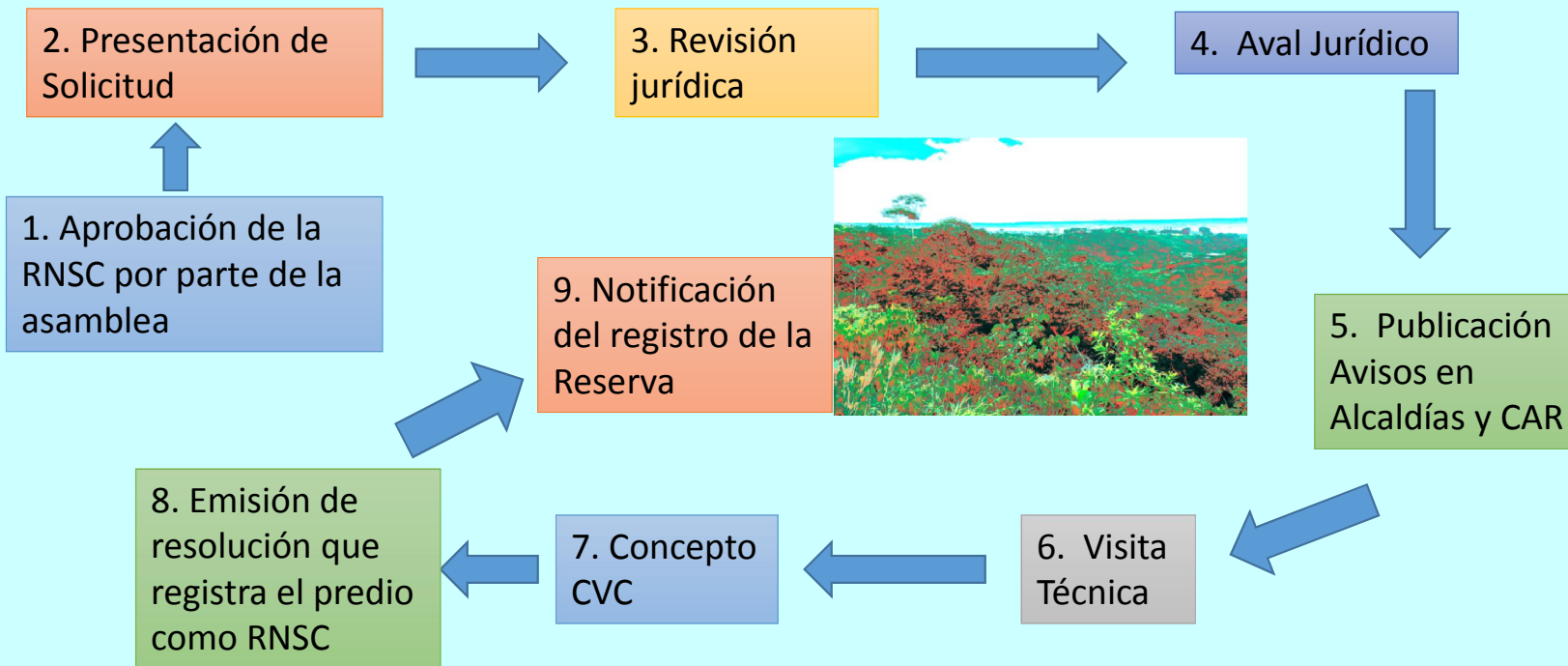



Ruta para registrar la RNSC



Zonificación y descripción de los usos y actividades a los cuales se destinará la Reserva Natural de la Sociedad Civil y localización en el plano.

- **Zona de conservación**
(Ejemplo: bosques de áreas comunes)
- **Zona de uso intensivo**
(Ejemplo: lotes de asociados, infraestructura)



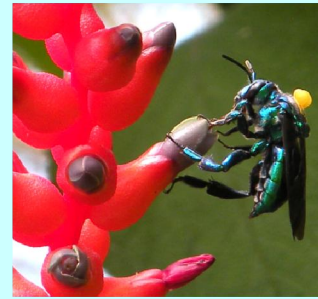

“Los habitantes de Loma Larga nos reconocemos como

intermediarios y administradores obligados a entregar estas tierras a las futuras generaciones en mejor estado que el que exhibían cuando las tomamos a nuestro cuidado hace 20 años”.



Marco conceptual y declaración de Principios-Proyecto Loma Larga





GRACIAS !!